



WaWi 2012

Die moderne Lösung für Büro, Verwaltung und Handel

Auftragswesen und Rechnungsbearbeitung

Artikel- und Leistungsverwaltung

Adress-, Personal und Firmenverwaltung

Optional verfügbare Lagerverwaltung

OP-Verwaltung und Mahnwesen

Look & Feel

Adress- und Mitgliederverwaltung – Kunden, Lieferanten oder Mitarbeiter – hier die Suche nach Firmenadressen.



E-Mail – Schreiben einer Mail mit Anhang und direkter Projektzuweisung



Weitere Ansichten aus unserem System finden Sie auf:

www.warenwirtschaft-europe.de

Gerne stellen wir Ihnen unser System auch in einer Präsentation komplett vor. Fordern Sie einen Termin an unter

+49 (0)40 878796-30

biz-balance® ist eine moderne und innovative Softwarelösung und möchte weiteren Anwendern und Unternehmen in allen Geschäftsbereichen helfen, Ihre Betriebsergebnisse zu optimieren und unnötigen Ballast und Insellösungen abzuwerfen.

Einsatzmöglichkeiten für:

Handelsunternehmen
Agenturen
Dienstleistungsunternehmen
Verwaltungen
Vereine
Büroverwaltungen

Die BESONDEREN MERKMALE von biz-balance®

- Browserbasierte Software auf einer mySQL Datenbank – keine Datenbank-Lizenzkosten
- Serverinstalliertes System im eigenen Netzwerk oder als ASP/SaaS Lösung in unserem Rechenzentrum
- Läuft auf schnellen modernen und erprobten Linux Systemen (LAMP) – keine Betriebssystem-Lizenzkosten
- Hohe Datensicherheit durch zentrale Sicherungskonzepte
- Nutzung mit den lizenzfreien Produkten Adobe Reader und Mozilla Firefox für das Frontend
- Keine Arbeitsplatzinstallationen – niedrige Administrationskosten
- Ihre Daten jederzeit weltweit und sicher verfügbar – Laptop, PC, Mac, iPhone, iPad, etc.
- Datenverarbeitung in Echtzeit
- Mehrfirmenfähig, Mehrwährungsfähig, Mehrsprachig
- Detailfeldmanagement – Datenmapping
- Starke Konfigurationsmerkmale – hohe Skalierbarkeit
- Volle ERP Bandbreite und mehr
- Integriertes Kommunikationsmanagement

Multitalent biz-balance® als Kommunikationsmanager Ihres Unternehmens

biz-balance® macht Ihre Daten zu vielfältig nutzbaren Informationen, zu wertvollem Wissen. Diese Daten sind auf einer einzigen zentralen Plattform zu sehen, somit greifbar und analysierbar.

biz-balance® verbindet die Daten intelligent mit Geschäftsprozessen, die genau auf die Bedürfnisse Ihrer Organisation zugeschnitten sind – unterstützt durch leistungsstarke Auswertungssysteme und eine für Ihr Unternehmen passende Funktionsvielfalt.

biz-balance® sichert jederzeit auf Klick abrufbare Informationen, sofortigen Überblick über Abläufe, alle Salden und Mengen sind ständig in einem aktuellen Echtzeitzustand verfügbar, das gesamte System zentral von überall her über Internet per Webbrowser erreichbar und bedienbar.

biz-balance® ist ein technologisch innovatives, zukunftsweisendes ERP-II-System, das Ihrem Unternehmen auf lange Sicht eine optimale Geschäftsbasis verschafft – durch Effizienz, Transparenz und Flexibilität. Zukunftssicherheit ist einer der generellen Vorteile der browserbasierenden ERP-Lösung biz-balance®.

biz-balance® mit Einsparpotential für Ihr Unternehmen

Mit dem Einsatz von biz-balance® bietet sich ein großes Sparpotential im wirtschaftlichen und organisatorischem Bereich an, durch die gemeinsame Nutzung eines Datensystems, wie zum Beispiel:

- Keine Insellösungen mehr für unterschiedliche Arbeitsprozesse
- Alle Arbeitsabläufe vereinheitlichen und integrieren
- Daten- und Dokumentenbestände in einer gemeinsamen Struktur verwalten und sichern
- Übernahme der Stammdaten (Adressen, Artikel) aus ihrem alten System
- Keine Einzelplatzinstallation für die Nutzung unserer Software
- Einbindung des Emailverkehr, Faxverkehr, Schriftverkehr, Notizen und Aufgaben, Termine
- Gemeinsame integrierte Personal- und Terminplanung
- Erhöhung der Sicherheit durch eingeschränkte Internetzugänge und Nutzung ihres Intranetzes
- Nur EINE zentrale Datensicherungen für ALLE Unternehmensdaten
- Einsparpotential in der Hardware-Peripherie (Thin-Clients) und Administration
- Keine Zusatzlizenzen für Nutzung von Hilfsprogrammen oder MS Produkten
- und ein Langzeitspareffekt

biz-balance® sichert Ihr Wachstum durch Flexibilität

Geschäftsmodelle, Strukturen und Rahmenbedingungen sind heute einem schnellen Wandel unterworfen. Strategien und Techniken, die gestern im Markt noch gut funktioniert haben, sind morgen möglicherweise ganz überholt oder müssen sich schneller anpassen. Geschäftsprozesse und Handlings müssen ständig überprüft und den veränderten Bedingungen angepasst werden.

Dabei werden die Reaktionszeiten immer kürzer, in denen Veränderung und Anpassung gefordert sind. Daher ist es von grundlegender Bedeutung, diesen Wandel schnell anzunehmen und zu Ihren Gunsten zu gestalten.

biz-balance® verschafft Ihnen diese grundlegende Planungssicherheit und Freiheit, auf neue Herausforderungen schnell und gezielt zu reagieren. Wir stellen mit unserem biz-balance® eine modulare, anpassbare und leicht erweiterbare Business-Software der modernsten Generation zur Verfügung.

biz-balance® – ein unvergleichlich modulares Leistungsspektrum

Wählen Sie für Ihr Unternehmen nur die Module und Funktionen aus, die Sie im Moment benötigen, auch wenn die Auswahl groß ist:

Wawi - Auftragsbearbeitung

- Angebot
- Auftragsbestätigung
- Verfügbarkeitsprüfung Material und Auslösung Anfrage/Bestellvorgänge
- Optional 4-Augenfunktionalität
- Kopierfunktion von Aufträgen
- Schnellerfassung von Aufträgen
- Lagerschein mit Sortierfunktion für optimalen Lagerablauf
- Lieferschein
- Rechnungsstellung (Einzel-, Abschlags-, Sammelrechnungen)
- Rückstandsverwaltung
- Bereitstellung der Rechnungsdaten an Finanzbuchhaltung (Datev, etc.)
- Mahnwesen und OP-Verwaltung
- PDF Erstellung in allen Stufen und Direktmailing-Funktion

Mitgliederverwaltung (optional)

- Einpflegen und verwalten aller Vertragsdaten

Adressdatenmanagement für Firmen und Personen

- Standard Datenfelder für Adresserfassung, Firmen, Personen, Ansprechpartner
- Datenfelder in beliebigem Umfang selbst bestimmen
- Auswertung dieser Datenfelder nach allen Begriffen für Mailings/Aktionen
- Bildung von Adressgruppen, Darstellung von Beziehungen zu einzelnen Adressen
- Bereitstellung von selektierten Adressen für Auswertungen, Ausgabe zur Schnittstelle, Serienbrief, Newslettermodul, etc.
- Erfassung von beliebig vielen Anschriften und Anschrifttypen (Liefer- und Rechnungsanschrift zu Adressen, sowie Telefonnummern, Mailadressen, Webadressen)
- ARCHIVFUNKTION
- Im- und Exportfunktion für Adressen

Leistungskatalog/Artikeldatei/Verwaltungsmanagement mit vielen Funktionen (optional)

- Vorgabe von Standard Datenfelder für die Bearbeitung Ihrer Daten inkl. Buchungsdaten
- Bestimmung von Daten-/Inputfeldern nach Ihren Bedürfnissen und Anforderungen
- Hinterlegen von mehrsprachigen Verkaufsinformationen
- Sie können alle Ihre Leistungen nach Ihren Vorstellungen definieren
- Gruppierung des Artikelkataloges mit unterschiedlichen Inhalten und Abfrage der Leistungen
- Aufrufen der Leistungen im Angebot und Projektmanagement
- Hinterlegen von Dateien, Dokumenten, Bildern, Zeichnungen, Verträgen
- Sammeländerungsfunktion
- Mindest- und Sollbestände, Warnbestände
- Ex- und Importfunktion z.B. Einzug von Warenkatalogen per CSV

Verwaltungsprojekte (Vertrags- und Kostenverwaltung) (optional)

- Bringen Sie Klarheit in Ihre Verwaltungskosten
- Verwaltung und Kostenanalyse für beliebige Verwaltungskosten wie Telefontverträge, Leasingverträge, Mietverträge, PKW-Kosten, Rechtsanwälte, Reklamationsvorgänge, etc.

Fibu/Buchhaltung Rechnungen Aus- und Eingang verwalten

- Gutschriften Aus- und Eingang verwalten
- Digitale Hinterlegung der Rechnungen
- Digitale Zuweisung der Rechnungsprüfungsvorgänge
- Verbuchen auf Projekte, Kostenstellen, Bestellungen oder Verrechnung
- Kasse und Ausgaben, Portokasse – digitaler Prüfungsvorgang für Dritte
- Einzug der Bankkontodaten und OP-Ausgleich
- Oposlisten Bearbeitung und Mahnwesen
- KSV Abgabenmanagement
- paralleler Buchungskreis für weitere Firmen
- Provisionserfassung und Abrechnung
- Bereitstellung SKR03 oder SKR 04 pro Firma
- Schnittstelle Datev, Lexware oder anderen Buchhaltungsprogrammen
- Erstellen Zahlungsdateien für Bank und/oder Scheckdruck
- Modul Kostenverrechnung zwischen den Firmen
- Externer Zugang Steuerberater (optional)
- Rechnungen Aus- und Eingang verwalten

DMS – Archivierung Dokumenten-/Dateimanagement

- Hinterlegen von Dateien in diversen Formaten wie .xls, .jpg, .tif, .pdf, .csv, .doc, .gif, .ppt und andere

Kommunikation

- Bündelung Ihrer gesamten internen und externen Kommunikation innerhalb dieser Software
- Anrufnotizen, Notizen, Tickets, Aufgaben, Schriftverkehr, E-Mail, Fax Ein- und Ausgang
- Zuweisung der Kommunikation an Mitarbeiter oder Mitarbeitergruppen, an Adressen oder Projekte/Vorgänge
- Serienmailfunktion
- Hinterlegen von Textbausteinen
- TAPI Unterstützung für CTI
- Knowledgebase als Firmen WIKI

Terminplaner

- Zur Verwaltung aller Termine – Geschäftlich und auch Privat (mit Blindfunktion)
- Personen- und projektbezogene Termine mit Erinnerungsfunktion und Rückmeldungsfunktion
- Die Termine werden in Adress- und Projektvorgängen archiviert
- Serientermine, Gruppentermine
- Mit Benachrichtigungs- und Bestätigungsfunktion für externe Teilnehmer
- Suchfunktion für freie Termine
- Auswertungs- und Suchfunktion für Termine

Mitarbeiterverwaltung

- Verwaltung der Mitarbeiterdaten, wie Adressen, persönliche Daten, Arbeitszeiten, Lohnunterlagen, Jobzuweisungen
- Verwaltung der digitalisierten Personalakte
- Urlaubsmanagement, Urlaubshistorie
- Gesamtübersichten für Urlaubsplanung und Fehlzeitenübersichten
- Zeitkontenverwaltung und Auswertung
- Anbindung an externe Zeiterfassungen möglich

Rechteverwaltung/Grundeinstellungen

- Dem Systemadministrator stehen hier sehr tief strukturierte Möglichkeiten zur Verfügung
- Sie definieren die Rechte und den Arbeitsplatz des Mitarbeiters über Einzelrechte oder Rollen

Zahlreiche Sonderanwendungen

- Passwort-Safe
- Eventmanager
- Verrechnungsmanagement zwischen Firmen
- CRM Modul – Kundenmanagement
- Bestellwesen – Einkauf
- Lagermanagement
- Eventplaner
- Web-Balance – CMS

ibiz-balance® überzeugt durch eine komplexe Grundausstattung – bei Bedarf

- Detailfeldmanagement
- Mehrsprachigkeit deutsch / englisch
- Mehrwährungsfähigkeit

biz-balance® ist ein technisch ausgereiftes System

Daten

biz-balance® zeichnet sich durch eine hohe Datenflexibilität aus - es stehen Ihnen zur Organisation Ihrer Daten neben den Basisdaten in folgenden Modulen beliebig Datenfelder zur Verfügung:

- Adressen Firmen/Personen
- Leistungskatalog/Artikelkatalog
- Projektmodul – pro Workflow unterschiedliche Inhalte
- Auftragsmodul bis hin zur Rechnung
- Bestellmodul
- CRM – Modul – pro Abteilung unterschiedliche Inhalte
- Ticketsystem

Die Daten können im System gemappt werden, um die Doppelerfassung von Daten zu vermeiden. Die Datenfelder stehen für spätere Auswertungen als Such- oder Auswertungsfelder zur Verfügung

Nummernkreise

biz-balance® unterstützt die Organisation Ihrer Belege und läßt für folgende Module eine separate Nummerndefinition zu :

- CRM
- Angebote, Aufträge Rechnungen und Mahnungen
- Projekte/Verwaltungsprojekte/Aufträge
- Bestellungen
- Ticketsystem
- Schriftverkehr
- Haben Sie mehrere Firmen, sind die Belegkreise pro Firma generierbar

Druckfunktionen/Schnittstellen

- Die Formulare/Belege werden nach Ihren Wünschen angelegt
- Daten können per Copy and Paste direkt aus dem Bildschirm in Excel oder Word übernommen werden, um dort entsprechend aufbereitet oder gedruckt zu werden
- Schnittstellen zur Datenausgabe stehen Ihnen als Standard zur Verfügung z.B. Artikel/Leistungsdaten, Adressdaten, Buchhaltung (DATEV, Lexware), Projektdaten
- Berichtsgenerator - für erweiterte Auswertung- und Suchfunktionen in der Datenbank steht Ihnen der Berichtsgenerator zur Verfügung

Rechtevergabe

- biz-balance® ermöglicht eine sehr genaue Definition des Arbeitsplatzes und die Rechte des jeweiligen Mitarbeiters.
- Es stehen neben Einzelrechten auch die Vergabe von Rollen/Abteilungsrechten zur Verfügung
- Die Rechtevergabe steuern Sie sehr einfach im System selber

Schulung/Handbuch

- biz-balance® ist ein sehr intuitives und leicht zu erlernendes Softwareprodukt.
- Die Abläufe pro Modul sind identisch, damit der User sich schnell an die Grundfunktionalitäten gewöhnen kann.
- Zur Hilfestellung ist ein online Handbuch hinterlegt, welches die Grundfunktionalitäten erläutert
- Für ein eigenes Handbuch steht Ihnen die Knowledge Base im System zur Verfügung - hier erstellen Sie IHRE Wiki für die Prozess- und Arbeitsweisen im Unternehmen
- Hilfefunktion über F1

Verfügbarkeit

- biz-balance® ist aufgrund der verwendeten Internettechnologie weltweit erreichbar
- biz-balance® ist entweder auf Ihrem Server im Hause oder als ASP Lösung beim Provider zu installieren
- Sie können Ihren PC oder Mac Arbeitsplatz weiter nutzen
- Im Office, zu Hause, auf dem Lap-Top oder iPad auf dem Handy (iPhone)
- Ihre Daten sind weltweit verfügbar - sie brauchen einen Internetzugang sowie den Firefox Browser und Adobe Reader (PDF)

Sicherheit in biz-balance®

- Rechtgesteuertes 4-Augen-Prinzip
- Versionsausgabe der erzeugten Dokumente
- Rechtevergabe auf Modul, Funktions, Abteilungs- und Mitarbeitererebene
- Rechtevergabe Einzel, Gruppen, Rollen
- Mitarbeiter Systemzugänge sind per Knopfdruck abschaltbar
- Passwortsafe
- Eingehende E-Mails sind nicht veränderbar
- Nicht löschbare erzeugte Dokumente (PDF)
- Moderne Sicherheitstechnologien machen den Zugang sicher SSL - VPN

Verfügbare Module und Leistungsumfang

Modul	Adressen-Management	
	Personen nur einmal im System anlegen und diversen Firmen zuweisen	<input checked="" type="checkbox"/>
	Firmen nur einmal mit unterschiedlichen Anschriftstypen anlegen - gleichzeitig Debitor und Kreditor	<input checked="" type="checkbox"/>
	Beliebig viele zusätzliche Informationsfelder nach Wahl und Bedürfnissen anlegen	<input checked="" type="checkbox"/>
	Dublettencheck	<input checked="" type="checkbox"/>
	Erfassung aller relevanten Adressdaten und Übernahme vorhandener Debitor- und Kreditornummer	<input checked="" type="checkbox"/>
	Hinterlegen von beliebig vielen Adresstypen, wie z.B. Rechnungs-, Liefer-, Privat-, Ferienanschrift	<input checked="" type="checkbox"/>
	Hinterlegen von beliebig vielen Kontaktpersonen und deren Kommunikationsdaten wie E-Mail, Telefon, etc.	<input checked="" type="checkbox"/>
	Personenverlinkung mit beliebig vielen Firmen	<input checked="" type="checkbox"/>
	Suchen nach Adressdetails und Auswahlkriterien	<input checked="" type="checkbox"/>
	Hinterlegen der Sprachauswahl pro Adressatz für die Kommunikation und Auftragsbearbeitung	<input checked="" type="checkbox"/>
	Abrufbares Archiv im Adressatz für Kommunikation- und Auftragshistorie pro Firma/Person	<input checked="" type="checkbox"/>
	Zusätzliche Personen/Firmenverknüpfungen von weiteren Adressen pro Kontakt mit Zeitfenster	<input checked="" type="checkbox"/>

Modul	Artikel-,Waren- oder Leistungskatalog	
	Umfangreiche Stammdatenverwaltung für Artikel, Leistungen und interne Verrechnung	<input checked="" type="checkbox"/>
	Erfassen, Ändern, Pflegen, Löschen, Deaktivieren, Sperren von Stammdaten mit Zeitfenster	<input checked="" type="checkbox"/>
	Sammelbearbeitung (Editieren) von Artikeln	<input checked="" type="checkbox"/>
	Importfunktion mit Dublettencheck für größere Mengen an Artikeldaten oder Katalogen	<input checked="" type="checkbox"/>
	Anlage von beliebig vielen Warengruppen und Untergruppen	<input checked="" type="checkbox"/>
	Erfassung von beliebig vielen Informationsfeldern pro Warengruppe/Artikel	<input checked="" type="checkbox"/>
	Such- und Auswertungsfunktion über zusätzliche Informationsfelder	<input checked="" type="checkbox"/>
	Preis-/Konditionsverwaltung Stamm/Kunde/Lieferant mit jeweiliger Artikelinfo	<input checked="" type="checkbox"/>
	Preisstaffeln und Preiscodes für Kunden und Kundengruppen	<input checked="" type="checkbox"/>
	Hinterlegen von Erlöskonten pro Warengruppe	<input checked="" type="checkbox"/>
	Anzeige kaufmännischer Vorgänge, wie Bestellungen, Rechnungen, Lieferscheine, Lagerscheine	<input checked="" type="checkbox"/>
	Beliebig viele Lieferanten und Konditionen hinterlegen	<input checked="" type="checkbox"/>
	Hinterlegen von Kundenkonditionen und kundeneigenen Artikelnummern	<input checked="" type="checkbox"/>
	Exklusivrecht für Artikel auf Kunden/Kundengruppen und Länderebene mit Zeitfenster	<input checked="" type="checkbox"/>
	Verkaufsbeschränkung auf Firmenebene, wenn mehrere Firmen ein Lager nutzen	<input checked="" type="checkbox"/>
	Sprachen für Produktbeschreibung pro Artikel hinterlegbar	<input checked="" type="checkbox"/>
	Artikelzuweisung/Sortimentsartikel zum Beispiel für Stücklistenverwaltung	<input checked="" type="checkbox"/>
	Ersatzartikel / Zubehörtartikel / übergeordnete Artikel	<input checked="" type="checkbox"/>

Modul	Einfaches Abrechnungs- und Auftragswesen	
	Auftragsbearbeitung: Angebote, Aufträge, Lagerscheine, Lieferscheine, Rechnungen, Gutschriften	<input checked="" type="checkbox"/>
	Vertragsverwaltung: Vertragsakte und Abrechnungsmodul	<input checked="" type="checkbox"/>
	Intervallabrechnung für regelmäßige Beträge wie Beiträge, Gebühren, Kosten	<input checked="" type="checkbox"/>
	Intervallabrechnung mit Zeitfenster auf Monats- oder Jahresbasis	<input checked="" type="checkbox"/>
	Schnellerfassung Angebote, Aufträge und Rechnungen	<input checked="" type="checkbox"/>
	Einfache Zuweisung von Mitarbeiter und Status pro Vorgang	<input checked="" type="checkbox"/>
	Anzeige Kommunikation pro Auftrag/Vertrag	<input checked="" type="checkbox"/>
	Zusätzliche Informationsfelder für die Auftrags- oder Verwaltungsbearbeitung	<input checked="" type="checkbox"/>
	Teil- oder Abschlussrechnungen erstellen	<input checked="" type="checkbox"/>
	Anzeige betriebswirtschaftliche Daten wie Angebot, Auftrag, Rechnungen	<input checked="" type="checkbox"/>
	Auftragserfassung über CSV Import oder Email-Eingang	<input checked="" type="checkbox"/>
	Lagerscheine / Lagerbuchung - wenn Modul Lagerverwaltung vorhanden	<input checked="" type="checkbox"/>
	Rückstandsverwaltung	<input type="checkbox"/>
	Auswertung Aufträge mit Rückständen und Stücklisten	<input checked="" type="checkbox"/>
	Einfaches Storno von Gutschriften und Rechnungen mit Belegerhaltung	<input checked="" type="checkbox"/>
	NUR Rechnung erstellen, ohne weitere Belege	<input checked="" type="checkbox"/>
	Automatisierter Direktversand des PDFs per Mail aus dem Modul heraus	<input checked="" type="checkbox"/>
	Druckausgabe mit oder ohne Briefbogenlayout	<input checked="" type="checkbox"/>

Modul	CRM - Kundenkontaktmanagement	optional
-------	-------------------------------	----------

Modul	Lagermanagement	optional
-------	-----------------	----------

Modul	Einkaufs- und Bestellwesen	optional
-------	----------------------------	----------

Modul	Kommunikation intern/extern	
	INTERNE Kommunikation durch Aufgaben, Notizen, Anrufnotizen, Schriftverkehr, Tickets, Terminkalender	<input checked="" type="checkbox"/>
	EXTERNE Kommunikation mit E-Mails, Faxen, Schriftverkehr, Anrufnotizen	<input checked="" type="checkbox"/>
	Kommunikation wird automatisch den Adressen/Personen und/oder Projekten zugelinkt	<input checked="" type="checkbox"/>
	Direkte Zustellung (Verlinkung) der Kommunikation an beteiligte Mitarbeiter per Mausclick	<input checked="" type="checkbox"/>
	Schriftverkehr Ausgang mit Texteditor auf hinterlegtem Briefbogen	<input checked="" type="checkbox"/>
	Erfassung und Zuweisung von beliebigen Textbausteinen für die unterschiedlichen Module, Abteilungen, Kunden	<input checked="" type="checkbox"/>
	Schriftverkehr Eingang digitalisiert hinterlegbar und zuweisbar an Verteiler wie oben	<input checked="" type="checkbox"/>
	Personalisierte Anrede im Schriftverkehr ausgeben	<input checked="" type="checkbox"/>
	Eigener E-Mail-Client mit vielen Funktionalitäten	<input checked="" type="checkbox"/>
	E-Mails abholen, schreiben, zuweisen und archivieren für beliebig viele Accounts	<input checked="" type="checkbox"/>
	Setzen von Filtern und Regeln pro E-Mail Account	<input checked="" type="checkbox"/>
	E-Mails automatisch verlinkt mit der Adresse und bei Bedarf mit Projekten und Mitarbeitern	<input checked="" type="checkbox"/>
	Verknüpfung mit eigenen virtuellen Ordnern	<input checked="" type="checkbox"/>

Modul	Personalmanagement	
	Anwesenheitsübersichten - auch abteilungsbezogene Ansichten	<input checked="" type="checkbox"/>
	Erfassung von Fehlzeiten (Urlaub, Krank, Berufsschule, Mutterschutz, etc.)	<input checked="" type="checkbox"/>
	Urlaubsplaner mit Überhangverwaltung und Archiv	<input checked="" type="checkbox"/>
	Mitarbeiter können Urlaubsplanung selber zur Freigabe voreintragen	<input checked="" type="checkbox"/>
	Ausdruck von Urlaubsscheinen und Freigabe von Urlaub nach dem 4-Augenprinzip	<input checked="" type="checkbox"/>

Modul	Auswertungen/Geschäftsleitung	
		<input checked="" type="checkbox"/>

Modul	Administration	
	Anleitung - online Hilfe zu biz-balance auf Benutzerebene	<input checked="" type="checkbox"/>
	Bug- und Feature Report (online)	<input checked="" type="checkbox"/>
	Grundeinstellungen Anwender	<input checked="" type="checkbox"/>
	Rechteverwaltung des Anwenders verfügbar Einzel- und Rollenrechte	<input checked="" type="checkbox"/>
	Firmendaten	<input checked="" type="checkbox"/>

Modul	Daten - Im- und Exportschnittstellen	
	Adressen Import für Erstbestückung und Newsletterfunktion	<input type="checkbox"/>
	Berichtsgenerator / Datenbak Manager	<input type="checkbox"/>
	Warenwirtschaft Im- und Export (mit Pflegefunktion)	<input type="checkbox"/>

Modul	Internetanwendungen	optional
Modul	CMS - Redaktionssystem für Internet- und Intranetseiten	<input type="checkbox"/>
Modul	Newsletter	<input type="checkbox"/>

Modul	OP Buchhaltung/Kasse/Banken	optional

- Bestandteil der Basis-Produkte - Produktdetails siehe separate Info
- Optional - diese Module sind nur gegen Aufpreis verfügbar

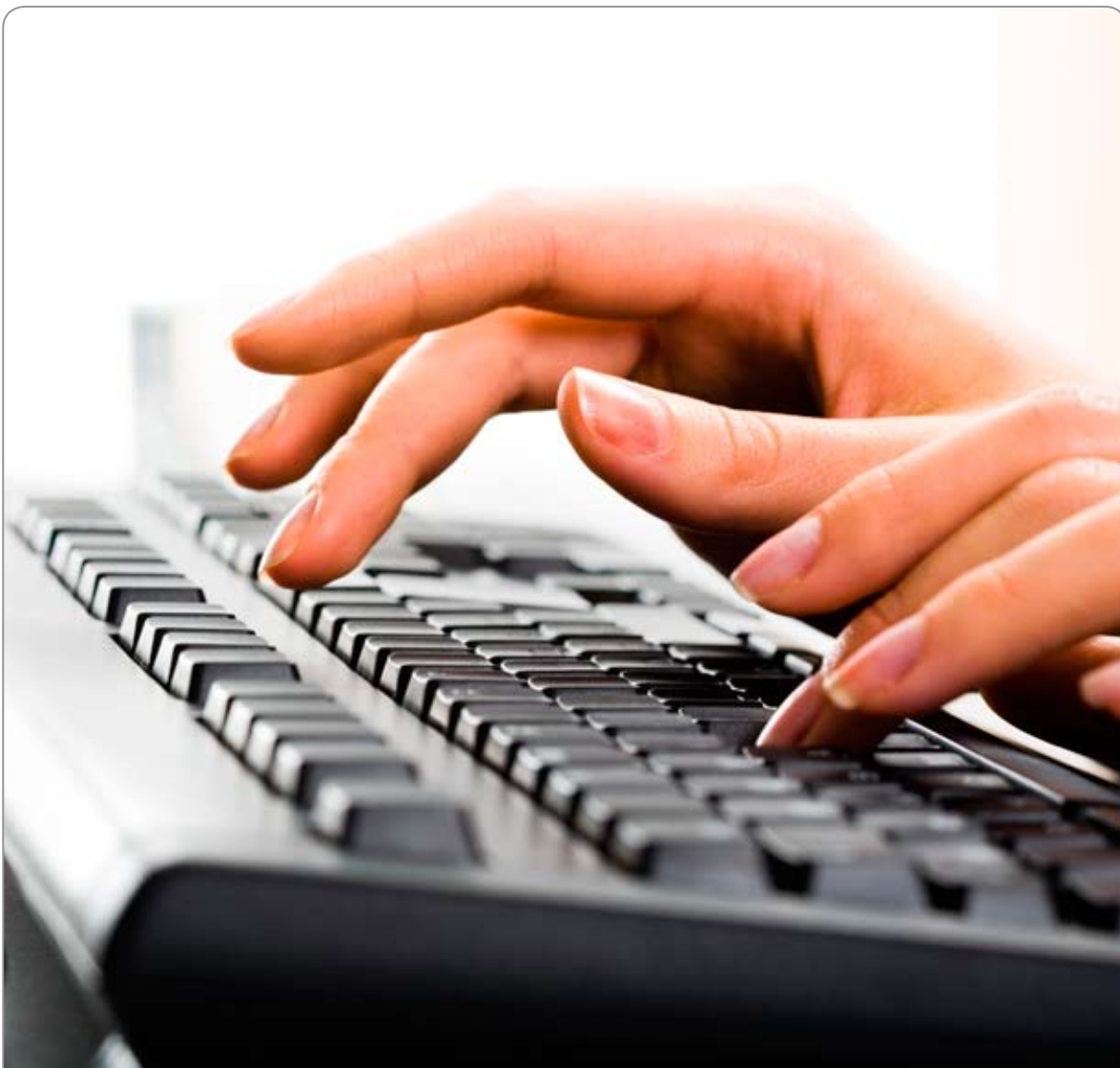

Die Vorteile in Kürze

- Modularer Aufbau
- Leicht verständlich
- Browserbasiert
- Erweiterbar und individuell anzupassen
- Praxiserprobt
- Überblick über externe und interne Kommunikation
- Effiziente Akquisition mit CRM
- Differenzierte Kalkulation und Budgetverwaltung

New First Cloud GmbH
ein Unternehmen der Janz IT AG

janz IT
Consulting · Solutions · Services

www.first-cloud.de

Friesenstraße 13a
20097 Hamburg
Tel. +49 (0)40 87 87 96-330
Fax +49 (0)40 87 87 96-333
office@first-cloud.de

first cloud
software solutions